

## ANMELDUNG

Neonatologisches Praxisseminar:

14.03.2020, 15:00-18:00

(im Anschluss an das IPOKRATES-Seminar „From Bench to Bedside – Neonatology Compact Seminar“  
Für mehr Infos: [www.ipokrates.info](http://www.ipokrates.info))

## TEILNAHMEGEBÜHR\*

80 €

\*ohne Verpflegung

## REGISTRIERUNG

Bitte melden Sie sich online über die Website der SGKJ an: <https://www.sgkj.de/fortbildung>

Die Teilnehmerzahl ist auf 16 begrenzt.

## IHRE ANSPRECHPARTNER

**Kinderklinik Dritter Orden Passau**

Regina Zach

Tel: +49 851 7205151

E-Mail: [regina.zach@kinderklinik-passau.de](mailto:regina.zach@kinderklinik-passau.de)

Kinderklinik Dritter Orden Passau

Bischof-Altmann-Str. 9

94032 Passau

## SGKJ-Sekretariat

Erika Prell

Tel.: +49 9131 85-3 9307

E-Mail: [info@sgkj.de](mailto:info@sgkj.de)

## VERANSTALTUNGSORT

Simulationszentrum

in der Kinderklinik Dritter Orden Passau

Bischof-Altmann-Str. 9

94032 Passau

Zentrum für Kinder- und Jugendgesundheit Ostbayern

Kinderklinik Dritter Orden ♦ Passau

Akademisches Lehrkrankenhaus der TU München



## ANREISE

Mit Bus 8 ab ZOB (5 min zu Fuß vom Hauptbahnhof)  
Fahrtrichtung Kohlbruck / PEB Erlebnisbad

Mit dem Auto: Autobahnausfahrt A3 117 (Passau Süd);  
Beschilderungen Richtung Klinikum folgen;  
Parkplätze sind direkt an der Kinderklinik vorhanden;  
Parkticketreduktion für Teilnehmer auf 2 € / Tag

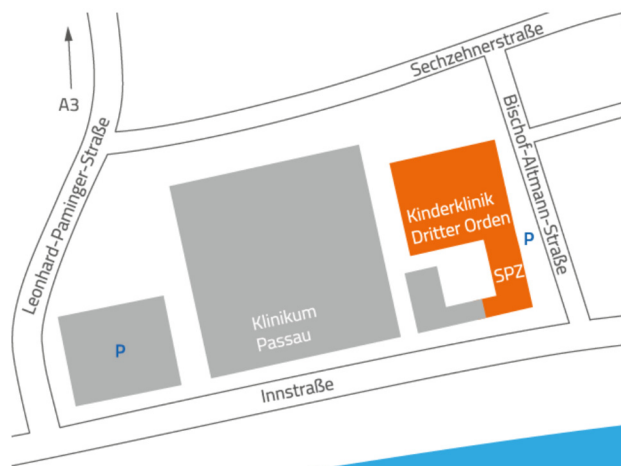

SÜDDEUTSCHE GESELLSCHAFT FÜR KINDER- UND JUGENDMEDIZIN e.V.

## Neonatologisches Praxisseminar

Skillslab mit der  
Frühgeborenenpuppe „Paul“

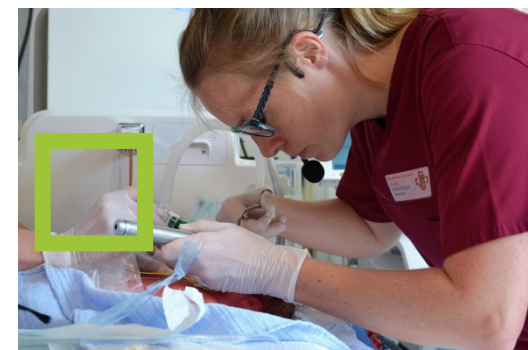

14. März 2020  
15.00 – 18.00 Uhr

Simulationszentrum Ostbayern  
„SimPass“ an der Kinderklinik Passau



ZUKUNFT GESTALTEN



Neonatologische Notfälle stellen uns vor große kognitive Herausforderungen. Innerhalb weniger Minuten müssen in Erstversorgungen nach Geburt oder bei Zwischenfällen auf der NICU die richtigen Prioritäten gesetzt werden und wichtige Entscheidungen unter Zeitdruck getroffen werden.

Bei dieser starken Beanspruchung unserer mentalen Fähigkeiten ist es umso wichtiger, dass jeder Handgriff sitzt und dass die notwendigen manuellen Fertigkeiten für ein adäquates Atemwegs- und Kreislaufmanagement ausreichend geübt wurden. Durch die steigende Expertise in unserem Fachgebiet sind jedoch die Übungssituationen im Bereich der Notfallversorgung deutlich weniger geworden. Zudem sollte bei gehobenen Ansprüchen an die Patientensicherheit der Grundsatz „if it's patient - safety first don't try patients first“ gelten.

Die Schwerpunkte unseres Praxisseminars liegen im Atemwegs- und Kreislaufmanagement des Früh- und Reifgeborenen. Trainiert wird unter anderem an Paul, dem derzeit modernsten Frühgeborenen Simulator, der weltweit zur Verfügung steht. Anhand realitätsnaher Beispielsituationen wollen wir mit Ihnen in einer sicheren Lernumgebung Methoden der Atemwegssicherung, der Surfactantapplikation und die Anlage von Notfallzugängen einstudieren.

Wir freuen uns auf Ihre Teilnahme!



**Prof. Dr. Matthias Keller**  
Vorsitzender der SGKJ e.V.

### ZIELGRUPPE

#### Assistenzärzte Pädiatrie

kurz vor oder während ihrer Rotation auf die neonatologische Intensivstation

#### Fachärzte Pädiatrie

während ihrer Schwerpunktweiterbildung Neonatologie

Fortbildungspunkte werden bei der Bayerischen Landesärztekammer beantragt.

### KURSLEITUNG

Prof. Dr. med. M. Keller

Ltd. OA Dr. med. S. Navarro-Psihas

### SIMULATIONSTRAINER:

Dr. med. Hannah Berger / Dr. med. Katrin Gellner

Simon Schönbrunner / Julia Löw / Susan Trembecki

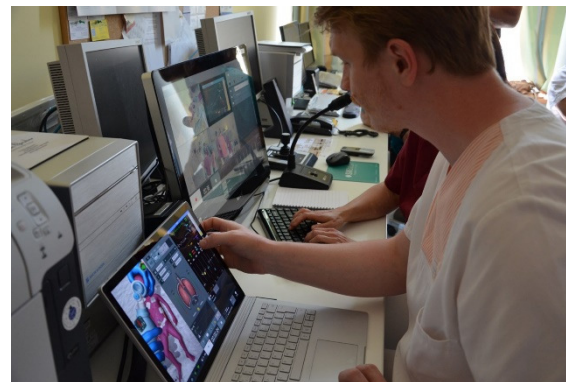

### PROGRAMM

#### LISA

- LISA oral
- LISA nasal; mit Prongs, mit Maske
- Verwendung kommerzieller LISA-Devices wie z.B. LISACath®

#### Intubations

- Verwendung des Videolaryngoskops
- Pearls und Pitfalls

#### Notfallzugang

- NVK
- Intraossärer Zugang

#### Notfallpunktion bei Pneumothorax

#### Fragen und Antworten

*Programmänderungen können sich im Verlauf ergeben.*

